

# PATRI MÓNIOS DO SUL

2-5 out // Beja



**entrada  
livre**

Parque de Feiras e Exposições  
de Beja Manuel de Castro e Brito

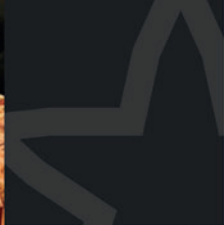

## EXPOSITORES



### ENTIDADE

ALINHAVAR & COSTURAR BY MARIA CRISPIM  
GÉNIOS CUMPLICES - SERVIÇOS EMPRESARIAIS, LDA  
ANA ISABEL NEVES CABRAL  
CARLOS ALBERTO PELIXO  
NOVA ERA - INÊS PARRINHA  
IPBEJA  
INSTANTE TRANQUILO LDA / QUEIJOS MOINHO BILORES  
UNIÃO DAS FREGUESIAS DE BEJA (SANTIAGO MAIOR E SÃO JOÃO BATISTA)  
CRISTINA MARIA DE SÁ RODRIGUES  
MANUEL JOÃO JALECA, UNIPessoal LDA  
NCCAVACO - PRODUTOS ALIMENTARES LDA  
ASSOCIAÇÃO BIGODES DE RUA  
JOAQUIM MANUEL ZAMBUJO PIMENTA  
O QUINTAL LICORES  
MIMOS E TRADIÇÕES  
CLÁUDIA SOFIA SANTOS PALMA  
MARIA ISABEL CARREIRA MACHADO NOBRE  
CORTE E COSTURA  
UNIÃO DAS FREGUESIAS DE BEJA (SALVADOR E S. MARIA DA FEIRA)  
CAROLINA CASTELEIRO TRINDADE

### SETOR

ARTESANATO  
ARTESANATO  
ARTESANATO  
AGROALIMENTAR  
ARTESANATO  
INSTITUCIONAL  
AGROALIMENTAR  
INSTITUCIONAL  
AGROALIMENTAR  
AGROALIMENTAR  
AGROALIMENTAR  
ARTESANATO  
ARTESANATO  
AGROALIMENTAR  
ARTESANATO  
ARTESANATO  
AGROALIMENTAR  
ARTESANATO  
INSTITUCIONAL  
ARTESANATO

Câmara Municipal de Beja Praça da República 7800 – 427 Beja 284 311 800 get@cm-beja.pt

#### Organização:



#### Parceiros:



# PATRI MÓNIOS DO SUL

2-5 out // Beja

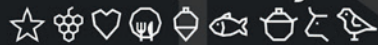

**entrada  
livre**

Parque de Feiras e Exposições  
de Beja Manuel de Castro e Brito



## EXPOSITORES



### ENTIDADE

CAKERY BY SOFIA COUTINHO  
SUSANA SILVA ABREU  
MARIA RITA DE SOUSA PALMA  
DELFINART  
O NOSSO GONÇALINHO  
LOJINHA DE ARTES DA LEONOR  
FREGUESIA DE CABEÇA GORDA  
CUTELARIA MORENO  
JUNTA DE FREGUESIA DE BERINGEL  
ARTE TRADICIONAL, CALÇADOS ARTESANAIS UNIP. LDA  
SER + SOCIAL  
DESAFIO ARTESANATO DOMÉSTICO  
JOSÉ COELHO  
LÚCIA-LIMA NATURE  
MADE 4U  
EMOTION SPORTS  
PEDRO ATAÍDE  
ARSÉNIA CALVÁRIO ESTEVENS  
INCUBADORA DA INOVAÇÃO SOCIAL DO BAIXO ALENTEJO -  
CENTRO SOCIAL DA NOSSA SENHORA DA GRAÇA  
CENTRO SOCIAL DA NOSSA SENHORA DA GRAÇA

### SETOR

AGROALIMENTAR  
AGROALIMENTAR  
ARTESANATO  
ARTESANATO  
INSTITUCIONAL  
ARTESANATO  
INSTITUCIONAL  
ARTESANATO  
INSTITUCIONAL  
ARTESANATO  
ARTESANATO  
ARTESANATO  
ARTESANATO  
ARTESANATO  
ARTESANATO  
TURISMO  
ARTESANATO  
ARTESANATO  
INSTITUCIONAL  
INSTITUCIONAL

Câmara Municipal de Beja Praça da República 7800 – 427 Beja 284 311 800 get@cm-beja.pt

#### Organização:



#### Parceiros:



# PATRI MÓNIOS DO SUL

2-5 out // Beja



**entrada  
livre**

Parque de Feiras e Exposições  
de Beja Manuel de Castro e Brito

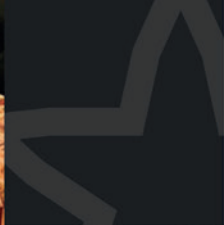

## EXPOSITORES



### ENTIDADE

QUEIJARIA CHARRUA LDA.

ASSOCIAÇÃO CANTINHO DOS ANIMAIS DE BEJA

GRACINDA GISELA LOPES MESTRE

MARIA DE FÁTIMA ORTA JACINTO

ELISABETE PEREIRA - OS BOLINHOS DA BETE

WOORKING BEE - NUNO AGOSTINHO

CRUNCHY OATS RAQUEL CAROCHINHO

ONDAMEDIEVAL DE ANTÓNIO VELOSO PRATAS

EDIA,SA

EDIA,SA - EMPRESA DE DESENVOLVIMENTO  
E INFRAESTRUTURAS DO ALQUEVA

MADALENA PACHECO (BICHO DO MATO)

TRUGIAS - MILENE CONCEIÇÃO

CILA'S CRAFT - MARIA CECÍLIA DE MONTES DAVID

ERVILHA DE CHEIRO (ALEXANDRA PIÇARRA)

PIM-PY (PILAR BRANCO)

CÁ SE FAZ (MARIA PEREIRA)

CMB - BEJA + DIGITAL

JOAQUIM ANTÓNIO ISIDRO FARÁGIA - MEL MARGENS DO ALQUEVA

BARBARA FABER

PARTIDO SOCIAL DEMOCRATA

### SETOR

AGROALIMENTAR

INSTITUCIONAL

ARTESANATO

ARTESANATO

AGROALIMENTAR

AGROALIMENTAR

AGROALIMENTAR

AGROALIMENTAR

AGROALIMENTAR

INSTITUCIONAL

ARTESANATO

ARTESANATO

ARTESANATO

ARTESANATO

ARTESANATO

ARTESANATO

INSTITUCIONAL

AGROALIMENTAR

ARTESANATO

INSTITUCIONAL

Câmara Municipal de Beja Praça da República 7800 – 427 Beja 284 311 800 get@cm-beja.pt

#### Organização:



#### Parceiros:



# PATRI MÓNIOS DO SUL

2-5 out // Beja



**entrada  
livre**

Parque de Feiras e Exposições  
de Beja Manuel de Castro e Brito

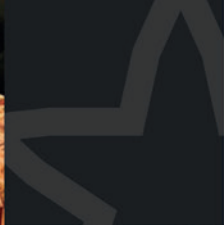

## EXPOSITORES



### ENTIDADE

MARIA JOSÉ SILVA

GRUPO DE APOIO BEJA - LIGA PORTUGUESA CONTRA CANCRO

CMB - BEJA CUIDA

ROSÁRIO LARGUINHO - TRICÔ + CROCHÊS

ALI & CO

CEBAL - CENTRO DE BIOTECNOLOGIA AGRÍCOLA  
E AGROALIMENTAR DO ALENTEJO.

LAÇADAS DE AMOR (ARTIGOS EM CROCHÊ)

LUIS FILIPE DA SILVA BARRIGA

SABS (COM-VIDA)

MARIA DORINDA HERDEIROS

MARIA PAULA MAGALHÃES DE JESUS CORREIA

WILDSCAPE - DINIS CORTES

CLÁUDIA LARGUINHO - MARY STEEL ACESSÓRIOS

NERBE/AEBAL

PATUDOS DA PLANÍCIE UNIPESSOAL LDA

ACOS

EMAS

JUNTA DE FREGUESIA DE BALEIZÃO

A(MAR)LÔ

RESIALENTEJO

### SETOR

ARTESANATO

ARTESANATO

INSTITUCIONAL

ARTESANATO

ARTESANATO

INSTITUCIONAL

ARTESANATO

AGROALIMENTAR

ARTESANATO

ARTESANATO

ARTESANATO

TURISMO

ARTESANATO

INSTITUCIONAL

AGROALIMENTAR

INSTITUCIONAL

INSTITUCIONAL

INSTITUCIONAL

ARTESANATO

INSTITUCIONAL

Câmara Municipal de Beja Praça da República 7800 – 427 Beja 284 311 800 get@cm-beja.pt

Organização:



Parceiros:





# PATRI MÓNIOS DO SUL

2-5 out // Beja



**entrada  
livre**

Parque de Feiras e Exposições  
de Beja Manuel de Castro e Brito



## EXPOSITORES



### ENTIDADE

OFICINA 3  
SALSICHARIA MESSEJANENSE - DANIEL PALMA  
JUVENTUDE SOCIALISTA DO BAIXO ALENTEJO  
CARLOS ROSA  
CMB - ARQUEOLOGIA  
CMB - ALDEAGAR  
QUEIJARIA PAULO CORVELO  
AGROTURISMO XISTOS  
FUTURAMA  
CMB - CENTRO UNESCO  
CMB - SECRETARIADO  
CMB - INSTITUCIONAL  
TURISMO DO ALENTEJO  
JUNTA DE FREGUESIA DE S.MATIAS  
FERNANDA GUERREIRO  
CMB - BEJA SUSTENTABILIDADE GLOBAL  
MERCADO DE ALQUEVA - SCÓBIS  
MERCADO DE ALQUEVA - MONTE ROCHA  
MERCADO DE ALQUEVA - MONTE DAS TEXUGUEIRAS  
MERCADO DE ALQUEVA - APISERPA

### SETOR

ARTESANATO  
AGROALIMENTAR  
INSTITUCIONAL  
ARTESANATO  
EXPOSIÇÃO  
EXPOSIÇÃO  
AGROALIMENTAR  
TURISMO  
ARTE E CULTURA  
INSTITUCIONAL  
INSTITUCIONAL  
INSTITUCIONAL  
TURISMO  
INSTITUCIONAL  
ARTESANATO  
INSTITUCIONAL  
AGROALIMENTAR  
AGROALIMENTAR  
AGROALIMENTAR  
AGROALIMENTAR

Câmara Municipal de Beja Praça da República 7800 – 427 Beja 284 311 800 get@cm-beja.pt

#### Organização:



#### Parceiros:



# PATRI MÓNIOS DO SUL

2-5 out // Beja



**entrada  
livre**

Parque de Feiras e Exposições  
de Beja Manuel de Castro e Brito

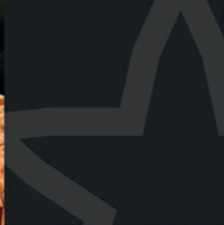

## EXPOSITORES



### ENTIDADE

MERCADO DE ALQUEVA - COURELAS DA CASINHA

MERCADO DE ALQUEVA - ALENTEJO BREAK

MERCADO DE ALQUEVA - MONTE DAS BEATAS

MERCADO DE ALQUEVA - GRÃO DO MESTRE

MERCADO DE ALQUEVA - AMÊNDOAS DE PEROGUARDA

MERCADO DE ALQUEVA - CONFRARIA DO FIGO DA ÍNDIA

### SETOR

AGROALIMENTAR

AGROALIMENTAR

AGROALIMENTAR

AGROALIMENTAR

AGROALIMENTAR

AGROALIMENTAR

Câmara Municipal de Beja Praça da República 7800 – 427 Beja 284 311 800 [get@cm-beja.pt](mailto:get@cm-beja.pt)

#### Organização:



#### Parceiros:



# PATRI MÓNIOS DO SUL

2-5 out // Beja



**entrada  
livre**

Parque de Feiras e Exposições  
de Beja Manuel de Castro e Brito



## EXPOSITORES

**PETISCOS**

**SUL à  
mesa**

BOM GOSTO

DONA TENGARRINHA

LADO B

ESPETO

ASS. JUV. CULTUR +

RESTAURANTE A ESQUINA

GRUPO MOTARD DE BEJA

CAFÉ IETECETERA

CLUBE DE BILHAR DE BEJA

DESPERTAR SPORTING CLUBE

FERNANDES À FATIA

CAFÉ DA VILA

À MODA RESTAURANTE

PINGUINHAS - TAPAS E PETISCOS

CHAPARRO ALENTEJANO

Câmara Municipal de Beja Praça da República 7800 – 427 Beja 284 311 800 get@cm-beja.pt

Organização:



Parceiros:





**entrada  
livre**

Parque de Feiras e Exposições  
de Beja Manuel de Castro e Brito



## EXPOSITORES



HERDADE DOS LAGOS

HERDADE DA MINGORRA

LPS AGUARDENTE E VINHO DE TALHA

FAMÍLIA MARGAÇA

BARÃO E BORGE, LDA

ADEGA DE VIDIGUEIRA

HERDADE DAS FONTES BÁRBARAS

COURELAS DA TORRE - VINHOS BIOLÓGICOS

HERDADE DOS CASARÕES - DIVAI

HERDADE PAÇO DO CONDE

PRODUTORES DO CONCELHO DE MÉRTOLA

ROTA DOS VINHOS DE BUCELAS,  
CARCAVELOS E COLARES

HERDADE DA POUPA

PRODUTORES DE VINHO E  
ESPUMANTES DE ALMENDRALEJO

MONDADEIRAS

HERDADE GRANDE

HERDADE DA RETORTINHA

FIGUEIRINHA

ROVISCO GARCIA

CASA SANTOS LIMA

MORAIS ROCHA

QUINTA DO QUETZAL

BAIXO ALENTEJO CIDADE  
EUROPEIA DO VINHO 2026

CASA DE SANTA VITÓRIA

GOTA D'ÁLCOOL

VINHOS DE SERPA

HERDADE DOS GROUS

PRODUTORES DO CONCELHO DE MOURA

RIBAFREIXO

HERDADE DA MALHADINHA NOVA

PRODUTORES DO CONCELHO DE VIDIGUEIRA

ADEGA DAS FLORES

PRESUNTO DE PORCO ALENTEJANO

QUINTA DO PARAL

VITIFRADES

CIDADE DO VINHO 2025

PRODUTORES DE VINHOS DE TRÁS OS MONTES

CASTAS & COMPANHIA

QUINTA DA PIGARÇA

À MODA RESTAURANTE

PINGUINHAS - TAPAS E PETISCOS

CHAPARRO ALENTEJANO

Câmara Municipal de Beja Praça da República 7800 - 427 Beja 284 311 800 get@cm-beja.pt

Organização:



Parceiros:





# PATRI MÓNIOS DO SUL

2-5 out // Beja



**entrada  
livre**

Parque de Feiras e Exposições  
de Beja Manuel de Castro e Brito

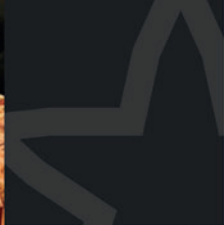

## EXPOSITORES



ESCOLA SUPERIOR DE EDUCAÇÃO  
ESE-IPBEJA

FORÇA AÉREA PORTUGUESA

DESBRAVADORES

CRUZ VERMELHA PORTUGUESA -  
DELEGAÇÃO DE BEJA

BOMBEIROS VOLUNTÁRIOS DE BEJA

PSP - POLÍCIA DE SEGURANÇA  
PÚBLICA

BEJA BIKE STORE

SMPC- SERVIÇO MUNICIPAL  
DE PROTEÇÃO CIVIL

AI9.PT - ESCOLA A TEMPO INTEIRO

COLÉGIO NOSSA SENHORA  
DA CONCEIÇÃO

MUSEO DA BRINCADEIRA

C`ALMA

CULTIVAR - SUSTENTABILIDADE  
GLOBAL

CIÊNCIA À LA CARTE- CEBAL

ULSBA

ICAD - CRI BAIXO ALENTEJO

BEJA 3ES- EDUCAÇÃO  
EMPREENDEDORA NA ESCOLA

ARTFUN

BEJA EDUCA TV

BIBLIOTECA MUNICIPAL DE BEJA

ACOS+

EMAS

CRIART

GNR - COMANDO TERRITORIAL  
DE BEJA

CAPPAS INSECTOZOO

MIRMEX

ESCOLA DE EDUCAÇÃO ESPECIAL DO  
CENTRO DE PARALISIA CEREBRAL DE  
BEJA, AGRUPAMENTO DE ESCOLAS  
N.º 1 DE BEJA, CMBEJA

HISTÓRIAS DO ACASO

ASSOCIAÇÃO CHECK-IN

SNAG GOLF - IA9.PT

PSICOESPAÇO

EDIA

MUSEU RAINHA DONA LEONOR

CENTRO INFANTIL  
CORONEL SOUSA TAVARES

UBBU

CIMBAL

ROBOTHINK

BATIDOS COM CORAÇÃO-  
SMOTHIE BIKES

RESIALENTEJO

CRBA - CONSERVATÓRIO REGIONAL  
DO BAIXO ALENTEJO

BOMBEIROS VOLUNTÁRIOS DE BEJA

GINGARTE

ACADEMIA CLAVE DO SUL

ACADEMIA DE DESPORTO

BEJA BASKET CLUB

Câmara Municipal de Beja Praça da República 7800 - 427 Beja 284 311 800 get@cm-beja.pt

Organização:



Parceiros:



# PATRI MÓNIOS DO SUL

2-5 out // Beja

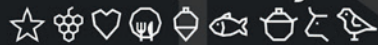

**entrada  
livre**

Parque de Feiras e Exposições  
de Beja Manuel de Castro e Brito



## EXPOSITORES

### STREET FOOD

BLACK PIG

GIN QUERCUS

CACHORROS FIDALGUINHO

KEBAB

CACHORROS E OUTROS

FARTURAS

WAFFLES

BAR DA PRAIA

FATURAS

PÃO COM CHOURIÇO

OSTRARIA

### CARROSSÉIS

CARROSSEL INFANTIL EURODISNEY

### OUTROS

MICAEL DOS ANJOS

Câmara Municipal de Beja Praça da República 7800 – 427 Beja 284 311 800 [get@cm-beja.pt](mailto:get@cm-beja.pt)

Organização:



Parceiros:

